

## MİRAS İÇİN AİLE YAPISI (SOY AĞACI) SEMBOLİK GÖSTERİMİ

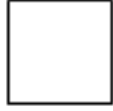

: Kadın, Kız, Bayan



: Erkek



Muris (Miras Bırakan Kimse)

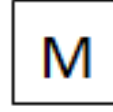

: Murisin Eşi



: Muristen Önce Ölen Eş

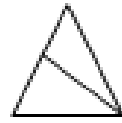

: Muristen Sonra Ölen Eş

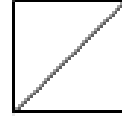

: Muristen Önce Ölen Kişi

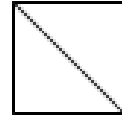

: Muristen Sonra Ölen Kişi

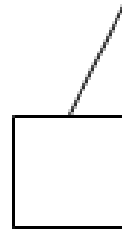

: Sahih Nesepli Çocuk



: Gayri Sahih Nesepli Çocuk  
(Nesebi Gayri Sahih Çocuk)

\_\_\_\_\_ : Evlilik Bađı

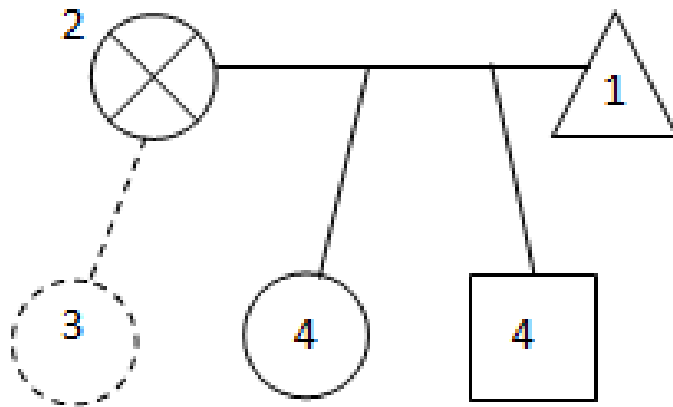

1: Murisin Eđi (Bayan)

2: Muris (Erkek)

3: Murisin Gayri Sahih Nesepli Çocukları

4: Murisin sahih nesepli çocukları

**TABLO-1: Eşin mirasçılığı**

Türk Medeni Kanunu'nda eşler arasında yasal mal rejimi olarak edinilmiş mallara katılma rejimi kabul edilmiş olup, yasal mal rejimine göre, evlilik birliğinin devamı süresince, elde edinilmiş malların yarısı üzerinde diğer eşin alacak hakkı bulunmaktadır. Evlilik birliğinin ölümle sona ermesi halinde, eşler arasındaki mal rejimi de sona ermektedir. Sağ kalan eş, aynı zamanda vefat eden eşin yasal mirasçısı olup, terekenin paylaşılmasından önce sağ kalan eşin katılma alacağı çıkarılmalı sonra kalan net tereke mirasçılar arasında paylaşılmalıdır.

	MURİSİN ÖLÜM TARİHİ		
	1990'dan Önce 4 Ekim 1926 Tarihli 743 Sayılı Türk Medeni Kanunu'na Göre	1990'dan Sonra 23.11.1990 Tarihli 3678 Kanuna Göre	2001'den sonra 22.11.2001 Tarihli 4721 Sayılı Türk Medeni Kanunu'na Göre
Murisin 1. Zümresi yani Alt Soyu İle Mirasçı Olması (çocukları ve torunları ile)	Mirasın; $\frac{1}{4}$ Mülkiyet Hakkı  YA DA $\frac{1}{2}$ İntifa (Kullanım) Hakkı	Mirasın;  $\frac{1}{4}$ 'ünü	Mirasın;  $\frac{1}{4}$ 'ünü
Murisin 2. Zümresi yani Anne, Babası ve kardeşleriyle Mirasçı Olması	Mirasın; $\frac{1}{4}$ Mülkiyet Hakkı  İLE $\frac{1}{2}$ Hissenin İntifa (Kullanım) Hakkı	Mirasın;  $\frac{1}{2}$ 'sini	Mirasın;  $\frac{1}{2}$ 'sini
Murisin 3. Zümresi yani her iki taraftan Büyük Anne-Büyük Babası Ve Onların Çocukları İle Mirasçı Olması	Mirasın; $\frac{1}{2}$ Mülkiyet Hakkı  İLE $\frac{1}{4}$ İntifa (Kullanım) Hakkı	Mirasın;  $\frac{3}{4}$ 'ünü  (Sadece her iki taraftan büyükanne ve büyükbabalar)	Mirasın;  $\frac{3}{4}$ 'ünü  (her iki taraftan büyükanne ve büyükbabalar ve onların çocuklarıyla yani murisin hala,dayı,teyze,amcası ile)
Bunların Herhangi Biri Yoksa	Mirasın;  ( $\frac{4}{4}$ ) TAMAMI EŞİN  OLUR	Mirasın;  ( $\frac{4}{4}$ ) TAMAMI EŞİN  OLUR	Mirasın;  ( $\frac{4}{4}$ ) TAMAMI EŞİN  OLUR

**TABLO-2: Mahfuz Hisse (Saklı Hisse) Oranları**

	1926 Tarih 743 Sayılı Türk Medeni Kanunu'na Göre (1926-1967 ARASI)	13.07.1967 Tarih 903 Sayılı Yasaya Göre (1967-1990 ARASI)	23.11.1990 Tarih 3678 Sayılı Yasaya Göre (1990-2001 ARASI)	22 Kasım 2001 Tarih 4721 Sayılı Türk Medeni Kanunu'na Göre (2001-2007 ARASI)	10.05.2007 Tarih 5650 Sayılı Yasaya Göre (2007 SONRASI)
<b>ALT SOY İÇİN</b>	Yasal Miras Hakkının $\frac{3}{4}$ 'ü	Yasal Miras Hakkının $\frac{3}{12}$ 'si	Yasal Miras Hakkının $\frac{3}{4}$ 'ü	Yasal Miras Hakkının $\frac{1}{2}$ 'si	Yasal Miras Hakkının $\frac{1}{2}$ 'si
Anne Ve Babadan Her Biri İçin	Yasal Miras Hakkının $\frac{1}{2}$ 'si	Yasal Miras Hakkının $\frac{2}{12}$ 'si	Yasal Miras Hakkının $\frac{1}{2}$ 'si	Yasal Miras Hakkının $\frac{1}{4}$ 'ü	Yasal Miras Hakkının $\frac{1}{4}$ 'ü
Kardeşlerden Her Biri İçin	Yasal Miras Hakkının $\frac{1}{4}$ 'ü	Yasal Miras Hakkının $\frac{1}{12}$ 'si	Yasal Miras Hakkının $\frac{1}{4}$ 'ü	Yasal Miras Hakkının $\frac{1}{8}$ 'i	Yasal Miras Hakkının Bu Kanunla Kardeşlerin Mahfuz Hisse Hakkı Kaldırıldı. (İptal)
<b>SAĞ KALAN EŞ İÇİN</b>					
1) Alt Soy Veya Anne-Baba Zümresi İle Mirasçı Olursa	Yasal Miras Hakkının TAMAMI	Yasal Miras Hakkının $\frac{1}{12}$ 'si	Yasal Miras Hakkının TAMAMI	Yasal Miras Hakkının TAMAMI	Yasal Miras Hakkının TAMAMI
2) Diğer Durumlar	Yasal Miras Hakkının $\frac{1}{2}$ 'si	Yasal Miras Hakkının $\frac{1}{6}$ 'si	Yasal Miras Hakkının $\frac{1}{2}$ 'si	Yasal Miras Hakkının $\frac{3}{4}$ 'ü	Yasal Miras Hakkının $\frac{3}{4}$ 'ü

**\*\*\*\* Eşin mirasçılığı, mahfuz hisse oranları, miras payları ve miras paylaşımı derslerde çözülecek sayısal örneklerle ayrıca anlatılacaktır.**